MOA BERLIN · URBAN HUB

MEET

Floor plans & capacities

EVENTFLÄCHEN • KAPAZITÄTEN • RAUMKOMBINATIONEN

DAS HAUS AUF EINEN BLICK

Vier Etagen. Ein Veranstaltungsort.

7.500 m² Gesamtfläche, mehr als 40 modular kombinierbare Räume und Platz für bis zu 4.000 Gäste — verteilt auf vier Etagen mit jeweils eigenem Charakter, von der Coworking-Ebene im Erdgeschoss bis zum exklusiven Meetingfloor im 3. OG. Alle Etagen sind über Aufzüge und die zentrale Rotunde miteinander verbunden, einzeln oder als Komplett-Buyout buchbar.

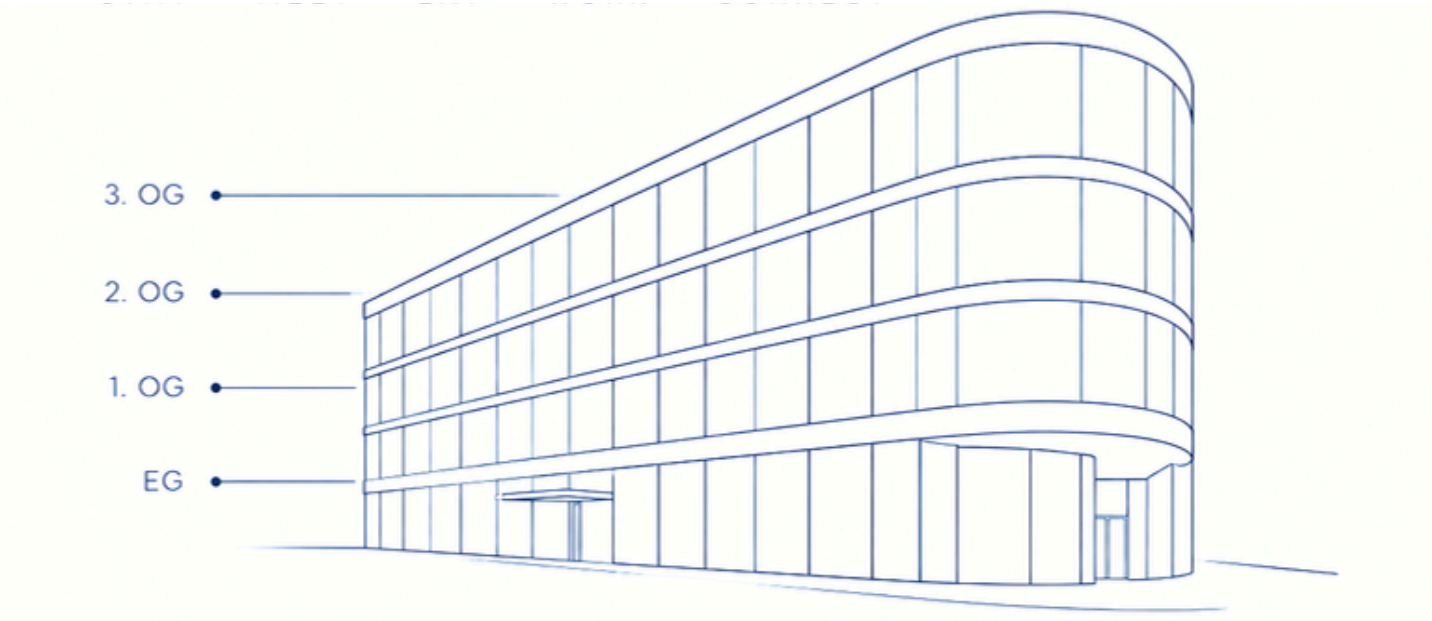

3. OG — Exklusiver Meetingfloor
MOA 18 – 25 · Bar · Privates Setting · Nur auf Anfrage
Seite 09

2. OG — Lounge & Meeting Area
MOA 14 – 17 · Meet & Lounge · Private Bar· Atriumnähe
Seite 07

1. OG — Great Meeting Area
MOA 1 – 13 · Convention Hall · Haupttagungsebene
Seite 05

EG — MOA Work
Coworking · Offices · Meeting 1 – 4 · bis 10 PAX
Seite 03

ERDGESCHOSS MOA WORK

Vier Meetingräume mit Charakter.

Auf der MOA Work Ebene befinden sich vier voll ausgestattete Meetingräume — Meeting 1 – 4 auf dem Plan. Stundenweise, halbtags oder ganztags buchbar. Für Coworking-Members ausgewählte Stunden inklusive.

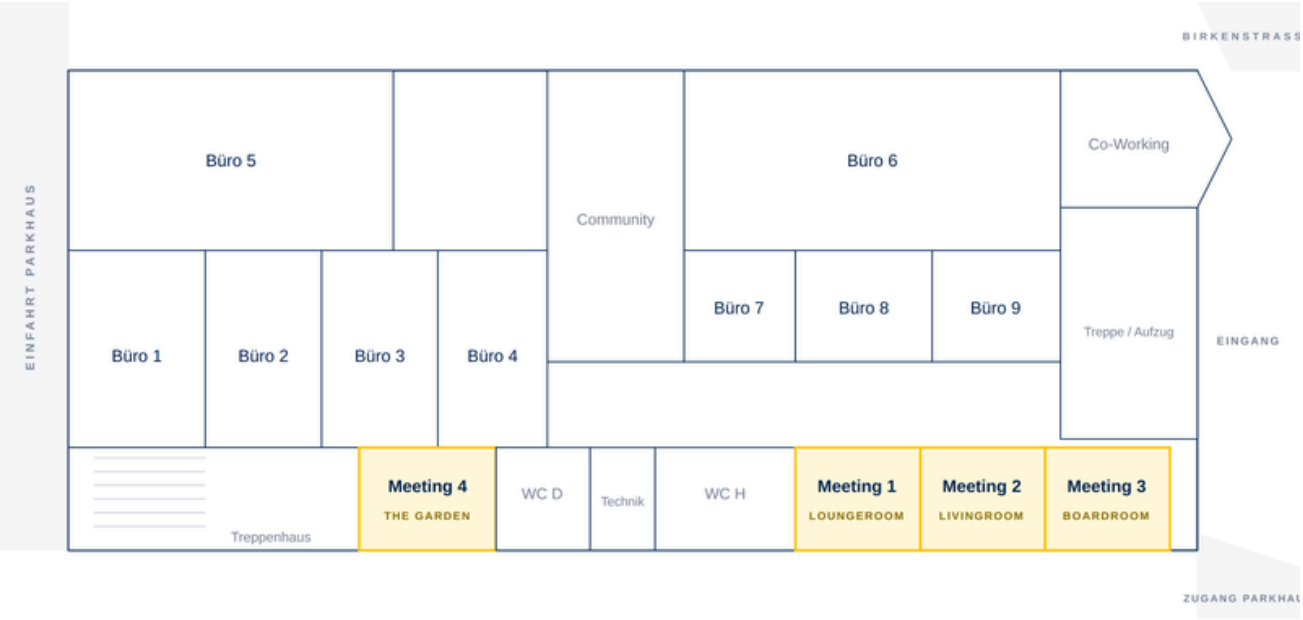

Erdgeschoss · MOA Work · Zugang Birkenstraße ·

Standardausstattung — in allen vier Räumen

Smart TV	HDMI + Apple-Adapter	Whiteboard	Flipchart
Schnelles WLAN	Sichtschutz Glasfront	Schreibutensilien	Temp.-gest. Belüftung
Barrierefrei	Ansprechpartner vor Ort	Snacks & Getränke a.A.	Klimaanlage (Living/Garden)

The Loungeroom

Meeting 1 · 26 m² · 8 PAX

Smart TV, flexible Wände, „Wow-Effekt"-Möbel

The Livingroom

Meeting 2 · 25 m² · 8 – 10 PAX

Wohnzimmeratmosphäre, kombinierbar

The Boardroom

Meeting 3 · 23 m² · 8 PAX

Konferenztisch, Anschlüsse integriert

The Garden

Meeting 4 · 17 m² · 8 PAX

Hochtische, Stehmeeting, Outdoorgefühl

MEETING 1 – 4 IM MOA WORK

Vier Räume. Vier Designs.

Voll ausgestattet, stilvoll möbliert und stundenweise buchbar.

Raum	Fläche	Personen	Bestuhlung	Besonderheit	Buyout	Tageslicht
Erdgeschoss · MOA Work · Meeting 1 – 4						
The Loungeroom (Meeting 1) Kombinierbar	26 m²	bis 8	Konferenz + Lounge	„Wow-Effekt"-Möbel, mit Livingroom kombinierbar	✓	✓
The Livingroom (Meeting 2) Highglight	25 m²	8 – 10	Konferenz + Couch + Poufs	Wohnzimmeratmosphäre, flex. Wände beidseitig	✓	✓
The Boardroom (Meeting 3) Konferenz	23 m²	bis 8	Großer Konferenztisch	Integrierte Anschlüsse am Tisch, mit Livingroom kombinierbar	✓	✓
The Garden (Meeting 4) Kreativ	17 m²	bis 8	Hochstühle / Stehmeeting	Outdoorgefühl: Rasenteppich, Holz, Fototapeten	✓	✓
Kombination · flexible Wandsysteme						
The Loungeroom + Livingroom (Meeting 1 + 2) Kombination	~51 m²	bis 18	verschiedene Setups	flexible Wandsysteme öffnen beide Räume zu einer Fläche	✓	✓

Great Meeting Area.

Convention Hall · Atrium · MOA 1 – 13

Das 1. Obergeschoss ist das Herzstück für große Events im MOA Berlin: MOA 1–5 bieten flexibel kombinierbare Räume mit Tageslicht, während MOA 6–12 die beeindruckende Convention Hall mit 1.218 m² für bis zu 2.000 Gäste bilden. MOA 13 schafft den direkten Anschluss zum Restaurant. Eigene Foyerbereiche, die Befahrbarkeit mit dem Auto und die direkte Logistik über das Parkhaus eröffnen maximale Möglichkeiten für anspruchsvolle Eventkonzepte. Für Veranstaltungen mit besonderem Anspruch an Exklusivität, Branding und Inszenierung kann die gesamte Etage als Buyout genutzt werden.

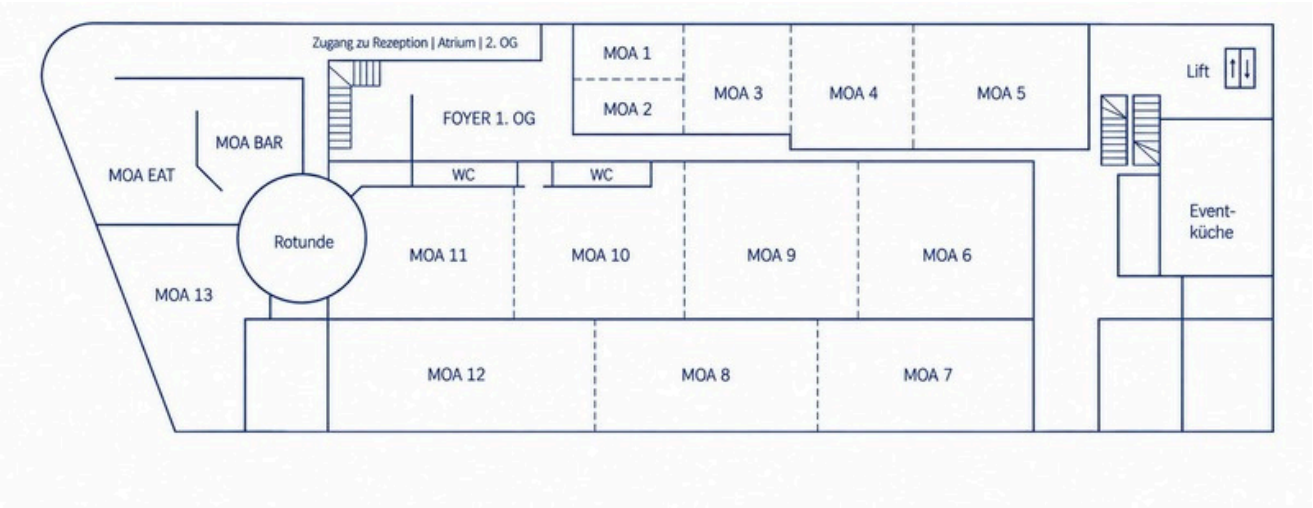

1. Obergeschoss · MOA Meet · MOA 1 – 13 · Convention Hall

Grundriss-Skizze · MOA Kartenwerk 2026

Convention Hall

MOA 6 – 12 · 1.218 m²

bis 2.000 PAX · Flagship · Buyout möglich · Tageslicht

MOA 1 – 5 modular

35 – 180 m² je Raum

Tageslicht-Reihe · Foyer angeschlossen · MOA 1 – 5 kombiniert bis 708 m²

MOA 13 · Rotunde

ca. 90 m² · Tageslicht

Anschluss zum Restaurant · direkter WC-Zugang · Rotunden-Anschluss · große Fensterfront nach außen + Innenfenster zum Gebäudeinneren

Kapazitäten MOA 1 bis 13

Erst die Einzelräume, dann die gängigen Kombinationen. Convention Hall (MOA 10 – 12) und Atrium als Buyout exklusiv buchbar.

Raum	m²	Maße (m)	Parl.	U-Form	Block	Stuhlr.	Bankett	Buyout	Tagesl.
Einzelräume MOA 1 – 13									
MOA 1	35	–	–	8	10	–	15	–	✓
MOA 2	45	–	–	10	14	–	18	–	✓
MOA 3	55	–	18	12	14	120	22	–	✓
MOA 4	60	–	20	14	20	–	25	–	✓
MOA 5	180	–	60	40	40	120	100	–	✓
MOA 6	je 60–90	–	50–80	20–30	30–40	–	50–70	–	–
MOA 7	je 60–90	–	50–80	20–30	30–40	–	50–70	–	–
MOA 8	je 60–90	–	50–80	20–30	30–40	–	50–70	–	–
MOA 9	je 60–90	–	50–80	20–30	30–40	–	50–70	–	–
MOA 10	je 60–90	–	50–80	20–30	30–40	–	50–70	–	–
MOA 11	je 60–90	–	50–80	20–30	30–40	–	50–70	–	tlw./ind.
MOA 12 Fensterfront	je 60–90	–	50–80	20–30	30–40	–	50–70	–	–
MOA 13	90	–	40	30	28	80	60	–	✓
Gängige Kombinationen MOA 1 – 5									
MOA 1+2	139	12,4 × 11,2	60	30	40	140	70	✓	✓
MOA 1–3	294	23,7 × 12,5	150	60	66	300	150	✓	✓
MOA 1–4 XL	434	33,2 × 13,1	250	–	–	430	270	✓	✓
MOA 1–5	708	51,2 × 13,8	450	–	–	730	450	✓	✓
MOA 3+4	295	22,0 × 13,4	170	–	–	300	170	✓	✓
MOA 3–5 beliebt	568	40,0 × 14,2	350	–	–	580	350	✓	✓
MOA 4+5	413	27,5 × 15,0	240	–	–	390	200	✓	✓
Convention Hall · MOA 6 – 12 · Kombinationen									
MOA 6+7	524	14,3 × 36,7	–	–	–	–	–	✓	–
MOA 6+9	705	32,8 × 21,5	372	–	–	550	260	✓	–
MOA 7+8	498	32,8 × 15,2	230	48	–	420	210	✓	–
MOA 6–9	1.204	32,8 × 36,7	602	–	–	970	470	✓	–
MOA 8+9 Convention Hall	835	15,4 × 54,0	376	–	–	630	280	✓	–
MOA 10–12 XL	1.218	33,2 × 36,7	–	–	–	650	–	✓	–
MOA 6–12	2.422	61,0 × 36,0	900	–	–	2.000	900	✓	–
Buyout · gesamte 1. Etage									
MOA 1–13 gesamt Buyout	~3.500	–	–	–	–	~2.000	~1.800	✓	tlw.

Lounge & Meeting Area.

MOA 14 – 17 · Atrium-Ebene

Das zentrale Atrium mit Glaskuppel öffnet sich über beide Etagen; MOA 14 – 17 liegen direkt daran und sind kombinierbar. 480 m² Gesamtfläche für bis zu 400 Gäste, erreichbar über das Atrium, mit eigenem Bar- & Cateringbereich und separatem WC-Bereich.

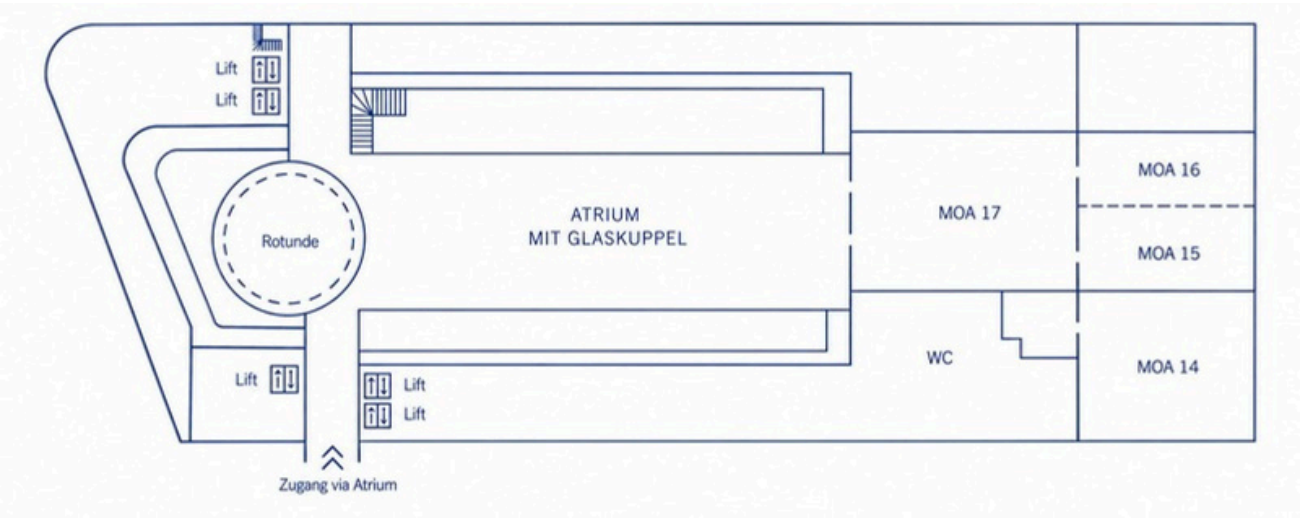

2. Obergeschoss · MOA 14 – 17 · Atrium-Ebene

Grundriss-Skizze · MOA Kartenwerk 2026

Lounge & Meeting Area

MOA 15 – 17 · 266 m² · 260 PAX

Eigener Bar-Bereich · Anschluss zur Catering-Küche · Zugang zum WC-Bereich · über zwei Glastüren in MOA 17 zugänglich für Logistik & Einlassmanagement.

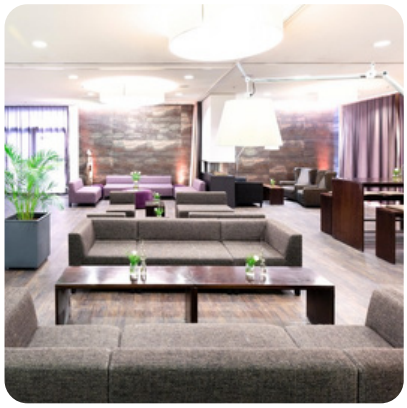

MOA 17 · Foyer & Lounge

204 m² · 10 – 90 PAX

Vorstand-, Beirats- & Kund:innen-Meetings. Autark oder als Break-out zur Lounge.

Atrium

offene Gestaltung

Das Atrium öffnet sich über zwei Etagen · Galerie-Bänder umlaufen die Fläche · Tageslicht durch Oberlicht.

Kapazitäten — MOA 14 bis 17.

Vier Räume unmittelbar hinter dem Atrium. MOA 15 – 17 als Lounge & Meeting-Kombination.

Raum	m²	Maße (m)	Parl.	U-Form	Block	Stuhlr.	Bankett	Buyout	Tagesl.
Einzelräume									
MOA 14	128	–	–	10	12	–	18	–	✓
MOA 15 Bühne	161	–	160	–	–	300	200	–	✓
MOA 16	105	–	–	10	8	20	18	–	✓
MOA 17	204	–	–	12	10	24	20	–	✓
Kombinationen · Lounge & Meeting Area									
MOA 15+16 Kombi	266	14,1 × 19,6	150	42	–	240	120	✓	✓
MOA 15–17 Meet & Lounge	470	25,1 × 19,8	250	–	–	430	270	✓	✓
Buyout · gesamte 2. Etage									
MOA 14–17 gesamt Buyout	598	–	250+	–	–	~440	270	✓	✓

Exklusiver Meetingfloor.

MOA 18 – 25 · Private Meetingetage mit Barbereich & Außenterrasse

Eigener Eingang, eigene WCs und ein separater Bar- & Servicebereich machen die dritte Etage zum privatesten Floor im Haus. 350 m² Gesamtfläche mit flexibel kombinierbaren Räumen, Innenhof/Patio und Dachterrasse — ideal für Break-outs, ausschließlich als Komplett-Buyout auf Anfrage.

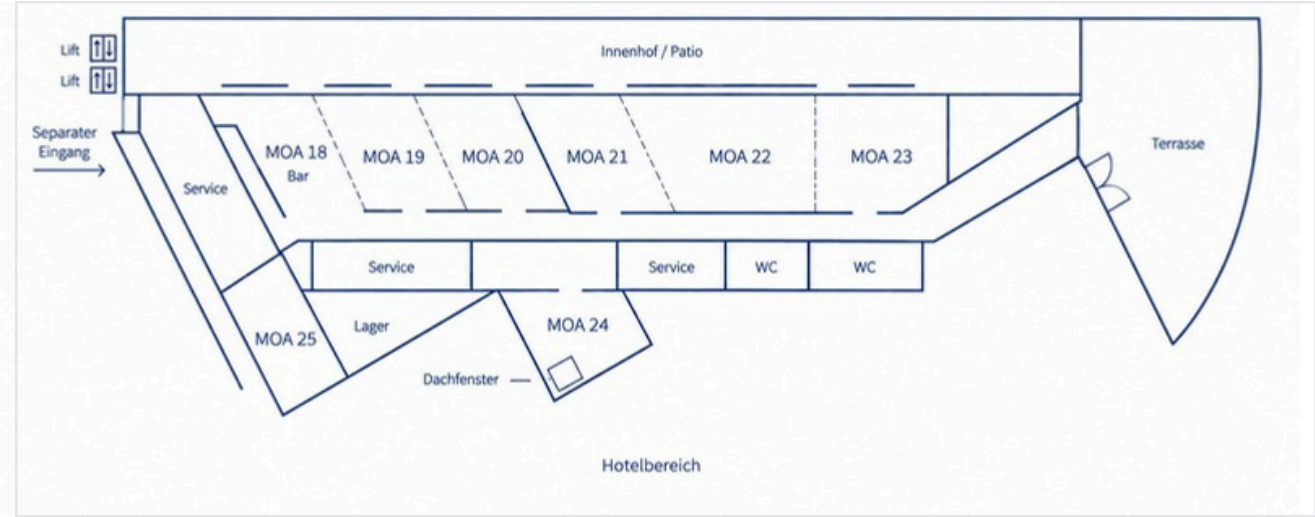

3. Obergeschoss · MOA 18 – 25 · Privater Floor

Grundriss-Skizze · MOA Kartenwerk 2026

Was die Etage exklusiv macht

MOA 20

Helle Meetingräume

Tageslichüberflutet · ruhig zum Innenhof gelegen · modulare Räume · ideal für Break-Outs · Zugang zum Außenbereich

MOA 18 I Foyer

eigene Bar

Separater Eingang · eigene WCs ·Bar & Service-Bereich direkt auf der Etage · Catering wird direkt angerichtet.

MOA 23

Ruhig gelegen

Tageslichüberflutet · ruhig zum Innenhof gelegen · modulare Räume · ideal für Break-Outs · Zugang zum Außenbereich

Kapazitäten — MOA 18 bis 25.

Exklusive Etage mit privatem Charakter. Räume in Boardroom- & Meetingroom-Stil, miteinander kombinierbar. Buchung nur auf Anfrage.

Raum	m²	Maße (m)	Parl.	U-Form	Block	Stuhlr.	Buyout	Tagesl.
Einzelräume MOA 18 – 25								
MOA 18	50	–	–	–	12 – 16	–	✓	✓
MOA 19 Foyer	40	–	–	10 – 12	10 – 12	–	✓	✓
MOA 20	40	–	–	10 – 12	10 – 12	–	✓	✓
MOA 21	40	–	–	10 – 12	10 – 14	–	✓	✓
MOA 22	95	–	40	22	28	60	✓	✓
MOA 23	50	–	–	14	16	–	✓	✓
MOA 24 Dachfenster	40	–	–	10 – 12	10 – 14	–	✓	✓
MOA 25 ohne Tageslicht	40	–	–	10 – 12	10 – 14	–	✓	✓
Gängige Kombinationen								
MOA 19+20	121	13,5 × 9,0	48	26	32	80	✓	✓
MOA 21+22	186	20,9 × 8,9	84	50	56	130	✓	✓
MOA 22+23	198	23,3 × 8,5	96	54	66	140	✓	✓
MOA 21–23	269	30,7 × 8,8	116	70	86	180	✓	✓
MOA 18–23 beliebt	~330	–	140+	–	–	200+	✓	✓
Buyout · ges XL ge								
MOA 18–25 gesamt	~350	–	–	–	–	–	✓	✓
Buyout								

MOA BERLIN

YOU, CHOOSE!

EVENTFLÄCHEN • KAPAZITÄTEN • RAUMKOMBINATIONEN

You choose, no matter what.

Modulare Etagen · Eigene Teams für Veranstaltungstechnik & Set-up Technnik · Inhouse Catering · 336-Zimmer-Hotel direkt im Haus · Kiez-Vibes — alles aus einer Hand.
Vom 8-Personen-Workshop im Loungeroom bis zum 4.000-PAX-Event in der Convention Hall

Kontakt MOA MEET

+49 30 39 40 43 0 | meet@moa.de | moa.de

Anschrift

Stephanstraße 41
10559 Berlin-Moabit

Anfrage starten · Angebot in 24 h →