



## DER KONFERENZRAUM FÜR IHR EVENT

Der Konferenzraum im Herzen der Hauptstadt bietet eine umfangreiche Ausstattung in attraktiver Lage und ist der perfekte Ort für Tagungen, Seminare, Workshops und Firmenfeiern. Ob geschäftliche Besprechungen oder festliche Anlässe – dieser Raum erfüllt alle Anforderungen und sorgt für eine professionelle und angenehme Atmosphäre inmitten der pulsierenden Metropole.

Überzeugen Sie sich selbst: Gerne können Sie den Konferenzraum Montag bis Freitag zwischen 9 und 17 Uhr besichtigen.

**KONFERENZRAUM DES DDR MUSEUM**

 [www.ddr-museum.de/de/veranstaltungen/konferenzraum](http://www.ddr-museum.de/de/veranstaltungen/konferenzraum)



Parlamentarische Bestuhlung



Theaterbestuhlung

## RAUMMIETE

Halbtäglicher Miete (bis 4 Stunden)	640,- € *
Ganztäglicher Miete (bis 8 Stunden)	1240,- € *
Mehrtägige Miete	auf Anfrage

\* netto, zzgl. der gesetzlichen MwSt.

## LEISTUNGEN

- › 118 m<sup>2</sup>
- › WiFi
- › moderne Präsentations- und Audiotechnik bestehend aus:
  - › Beamer und Projektionsfläche
  - › 4 kabellose Mikophone, sowie 4 kabelgebundene Mikrofone (Podium)
  - › 4 Lautsprecher
  - › Redepult mit Tischmikrofon, Flipchart, Pinwände

## KAPAZITÄTEN

<b>Stehempfang</b>	120 Personen
<b>Parlamentarische Bestuhlung</b>	38 Personen
<b>Bestuhlung in U-Form</b>	38 Personen
<b>Theaterbestuhlung</b>	100 Personen

## CATERING

Wir bieten einen Getränkeservice an, der nach Verbrauch abgerechnet wird. Darüber hinaus bieten wir eine separate Küche, in der Speisen selbst zubereitet werden können. Wenn Sie einen Catering-Service buchen möchten, empfehlen wir **MarcAnn's Café**:

Anne Choukair: 0179 228 33 88

marcanns.com | info@marcanns.com

# Aufriss und Lage

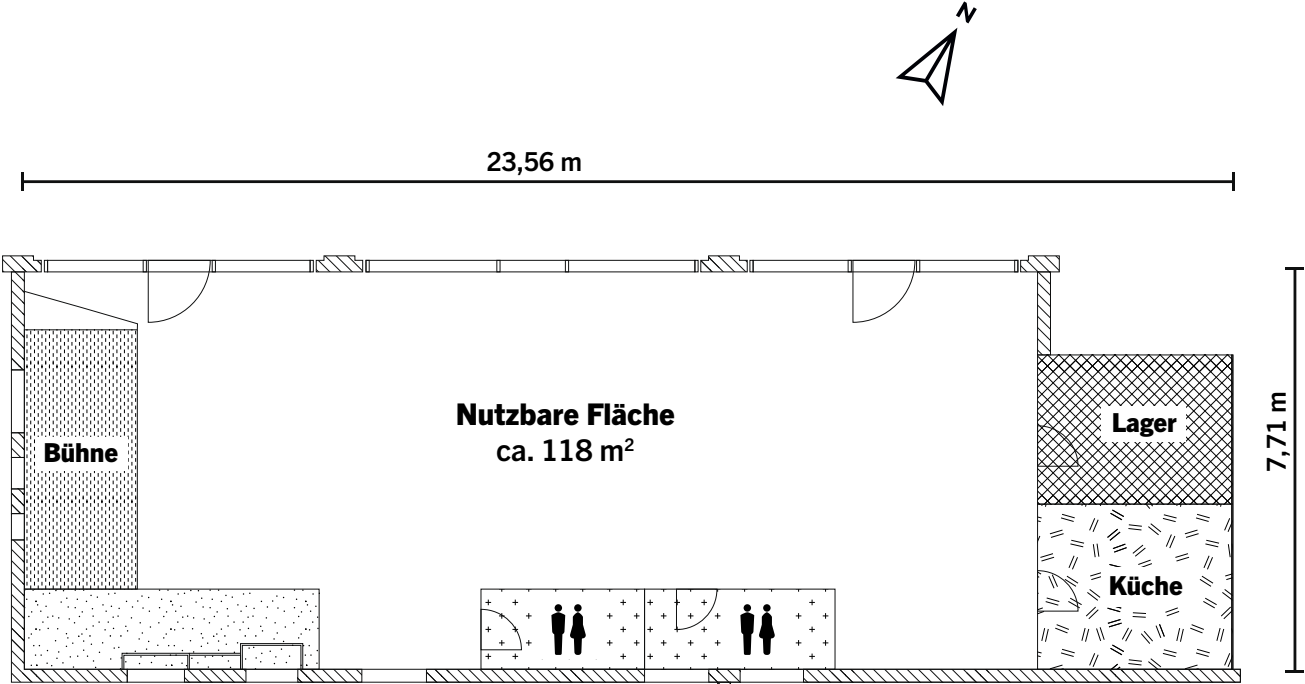

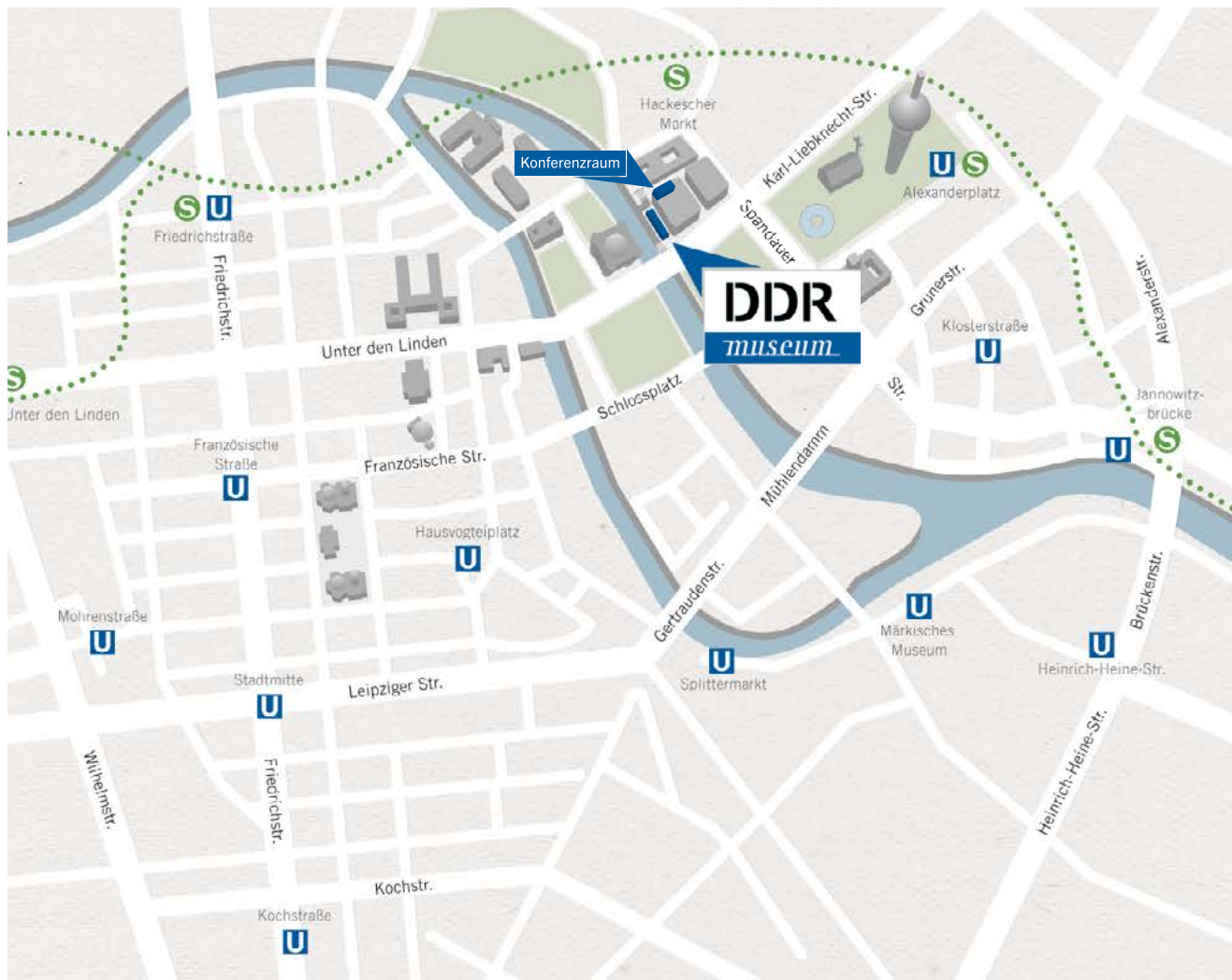

## ANREISE

### **Straße**

Folgen Sie der Beschilderung Richtung Berlin-Zentrum (Alexanderplatz). Das DDR Museum befindet sich im **City-Quartier DomAquaree** direkt auf der Achse Fernsehturm – Unter den Linden – Brandenburger Tor.

### **Bahn**

Die S-Bahnhöfe Hackescher Markt und Alexanderplatz sind wenige Gehminuten entfernt (S3, S5, S7, S9).

### **ÖPNV**

**U-BAHN** U2, U8 Station Alexanderplatz  
U5 Museumsinsel oder Rotes Rathaus  
**BUS** 100, 200 Spandauer Straße/Marienkirche  
300 S+U Alexanderplatz/Grunerstraße  
**TRAM** M4, M5, M6 Spandauer Straße/Marienkirche

### **Parkplätze**

600 Parkplätze in der quartierseigenen Tiefgarage

## Anschrift und Kontakt

Konferenzraum des DDR Museum  
Sankt Wolfgang-Str. 2  
10178 Berlin

+49 30 847 123 7-33  
events@ddr-museum.de

ADRESSE IN GOOGLE MAPS ANZEIGEN



# Besichtigungs- und Mängelprotokoll/Übergabeprotokoll

## Nutzung des Konferenzraums des DDR Museum

**VERMIETER**

DDR Museum Berlin GmbH  
Karl-Liebknecht-Str. 1  
10178 Berlin

**MIETER/VERANSTALTER**

**FÜR DIE VERANSTALTUNG**

--

Die Übergabe der Veranstaltungsräume einschließlich Schlüssel und Transponder für die genannte Veranstaltung, wurde durchgeführt am:

**WOCHENTAG****DATUM****UHRZEIT**

--	--	--

## Teilnehmer

**UNTERSCHRIFT****FÜR DAS DDR MUSEUM**

--

**FÜR DEN VERANSTALTER**

--

## Rückgabe

Die Teilnehmer haben den Veranstaltungsort auf seine ordnungsgemäße und verkehrssichere Beschaffenheit sowie die technischen Einrichtungen auf ihre Funktionstauglichkeit geprüft. Dabei haben sie mit Ausnahme der folgenden Punkte keine Mängel festgestellt.



# Getränkeverbrauch

## Nutzung des Konferenzraums des DDR Museum

VERMIETER

DDR Museum Berlin GmbH  
Karl-Liebknecht-Str. 1  
10178 Berlin

MIETER/VERANSTALTER

	ANZAHL	EINZELPREIS	GESAMTPREIS
Kaffee (Kanne, 2,2l)	<input type="text"/>	12,40 €	<input type="text"/>
Tee (Beutel)	<input type="text"/>	1,90 €	<input type="text"/>
H-Milch (Packung, 1l)	<input type="text"/>	3,50 €	<input type="text"/>
Haferdrink (Packung, 1l)	<input type="text"/>	3,50 €	<input type="text"/>
Wasser (spritzig o. still. Flasche, 0,25l) *	<input type="text"/>	2,90 €	<input type="text"/>
Saft (Orange o. Apfel. Flasche, 0,2l) *	<input type="text"/>	2,90 €	<input type="text"/>
Vita Cola (Flasche, 0,33l) *	<input type="text"/>	3,20 €	<input type="text"/>
Bier (Flasche, 0,33l) *	<input type="text"/>	3,40 €	<input type="text"/>
Wein (Rot o. Weiss. Flasche, 0,25l) *	<input type="text"/>	4,90 €	<input type="text"/>
Summe			<div></div>

FÜR DEN VERANSTALTER

UNTERSCHRIFT

Kaffeesahne und Zucker Kostenfrei. \* Bitte beachten Sie, dass das Flaschenpfand nicht im Preis inbegriffen ist. Aus diesem Grund bitten wir Sie, leere Flaschen im Raum zu lassen.